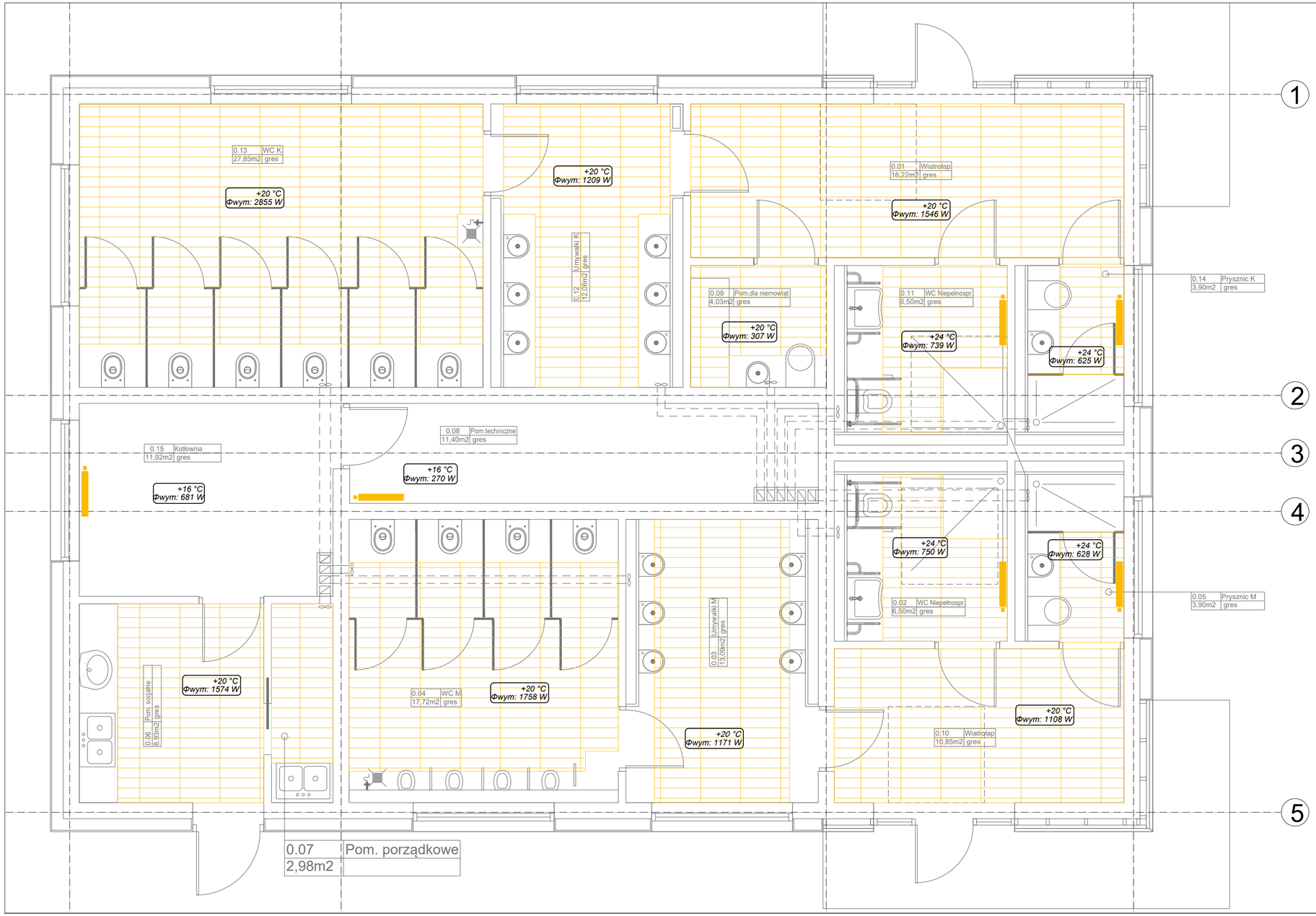

Zestawienie mat grzejnych.

Numer pomieszczenia	Powierzchnia m2	Rodzaj maty grzejnej.
0,01	16,22	DEVheat™ 150S 1500W 230V 0.5x20m 10m²
		DEVheat™ 150S 900W 230V 0.5x12m 6m²
0,02	6,5	DEVheat™ 150S 900W 230V 0.5x12m 6m²
0,03	13,09	DEVheat™ 150S 1500W 230V 0.5x20m 10m²
		DEVheat™ 150S 450W 230V 0.5x6m 3m²
0,04	17,72	DEVheat™ 150S 1500W 230V 0.5x20m 10m²
		DEVheat™ 150S 525W 230V 0.5x7m 3.5m²
0,05	3,9	DEVheat™ 150S 600W 230V 0.5x8m 4m²
0,06	8,93	DEVheat™ 150S 600W 230V 0.5x8m 4m²
0,07	2,98	DEVheat™ 150S 450W 230V 0.5x6m 3m²
0,08	11,4	DEVheat™ 150S 1500W 230V 0.5x20m 10m²
		DEVheat™ 150S 225W 230V 0.5x3m 1.5m²
0,09	4,03	DEVheat™ 150S 600W 230V 0.5x8m 4m²
0,10	10,85	DEVheat™ 150S 1500W 230V 0.5x20m 10m²
0,11	6,5	DEVheat™ 150S 900W 230V 0.5x12m 6m²
0,12	12,06	DEVheat™ 150S 1500W 230V 0.5x20m 10m²
		DEVheat™ 150S 300W 230V 0.5x4m 2m²
0,13	27,85	DEVheat™ 150S 1500W 230V 0.5x20m 10m²
		DEVheat™ 150S 1500W 230V 0.5x20m 10m²
		DEVheat™ 150S 1050W 230V 0.5x14m 7m²
0,14	3,09	DEVheat™ 150S 450W 230V 0.5x6m 3m²
0,15	11,92	DEVheat™ 150S 1500W 230V 0.5x20m 10m²
		DEVheat™ 150S 300W 230V 0.5x4m 2m²

LEGENDA

Podłoga ogrzewana matami elektrycznymi

Grzejnik elektryczny

INWESTOR:

GDDKIA

GENERALNY DYREKTOR DRÓG KRAJOWYCH I AUTOSTRAD

WYKONAWCA:

MOTA-ENGIL CENTRAL EUROPE

MOTA - ENGIL CENTRAL EUROPE S. A.
ul.Wadowicka 8W
30-415 Kraków

JEDNOSTKA PROJEKTOWA:

MPRB

MPRB Sp. z o. o.
ul.Dekerta 18, 30-703 Kraków

ARCADIS Design & Consultancy for natural and built assets

ARCADIS Sp. z o. o.
Aleje Jerozolimskie 142B, 02-305 Warszawa

ZAMIERZENIE BUDOWLANE:
„Budowa drogi ekspresowej S7 Warszawa - Kraków, odcinek granica województwa świętokrzyskiego - Kraków: Część nr 2: odc. realizacyjny węzeł Szczepanowice (z węzłem) - węzeł Widoma (z węzłem), długości ok. 14 km".
w ramach zadania:
„Budowa drogi ekspresowej S-7 na odcinku Moczydło - Szczepanowice - Widoma - Zastów - Kraków (Ptaszyckiego/Igołomska)".

ADRES OBIEKTU: województwo małopolskie; powiat miechowski, gmina Miechów; powiat krakowski, gmina Słomniki i Iwanowice

RODZAJ PROJEKTU: PROJEKT WYKONAWCZY

NAZWA OPRACOWANIA: TOM 2.2.2.3 - MOP - Budynek toalety - INSTALACJA WOD.KAN-C.O.

TYTUŁ RYSUNKU: WOLNOSTOJACY BUDYNEK TOALETY - INSTALACJA OGRZEWANIA

BRANŻA: BUDOWLANA

FUNKCJA:	IMIĘ I NAZWISKO:	SPECJALNOŚĆ I NR UPRAWNIEŃ:	PODPIS:
Projektant	mgr inż Ewa Lasoń-Piechota	Instalacyjna 16/02	
Sprawdzający	mgr inż. Katarzyna Kotowska	Instalacyjna SKL/26644/PWOS/09	Kotowska

DATA:	SKALA:	NR TOMU:	NR RYS:
12.2019 r.	1:50	TOM 2.2.2.3	CO 01